Bestway®

bestwaycorp.com/support

58620

©2022 Bestway Inflatables & Material Corp.
All rights reserved/Tous droits réservés/Todos los derechos reservados/Alle Rechte vorbehalten/Tutti i diritti riservati
Trademarks used in some countries under license from/
Marques utilisées dans certains pays sous la licence de/
Marcas comerciales utilizadas en algunos países bajo la licencia de/
Die Warenzeichen werden in einigen Ländern verwendet unter Lizenz der/
Marchi utilizzati in alcuni paesi concessi in licenza a
Bestway Inflatables & Material Corp., Shanghai, China
Manufactured, distributed and represented in the European Union by/
Fabriqués, distribués et représentés dans l'Union Européenne par/Fabricado, distribuido y representado en la Unión Europea por/
Hergestellt, vertrieben und in der Europäischen Union vertreten von/Prodotto, distribuito e rappresentato nell'Unione Europea da
Bestway Europe S.p.a., Via Resistenza, 5, 20098 San Giuliano Milanese (Milano), Italy
Distributed in Latin America by/Distribué en Amérique latine par/Distribuido en Latinoamérica por/Distribuído na América Latina por
Bestway Central & South America Ltda, Salar Ascotan 1282, Parque Enea, Pudahuel, Santiago, Chile
Distributed in Australia & New Zealand by **Bestway Australia Pty Ltd, Unit 2/98-104 Carnarvon St Silverwater, NSW 2128, Australia**
Tel: Australia: (+61) 2 9037 1388; New Zealand: 0800 142 101
Distributed in United Kingdom by **Bestway Corp UK Ltd. 8 Wentworth Road, Heathfield Industrial Estate, Newton Abbot, Devon, TQ12 6TL**
Exported by/Exporté par/Exportado por/Exportiert von/Esportato da
Bestway (Hong Kong) International Ltd./Bestway Enterprise Company Limited
Suite 713, 7/Floor, East Wing, Tsim Sha Tsui Centre, 66 Mody Road, Kowloon, Hong Kong

www.bestwaycorp.com

BENUTZERHANDBUCH

Besuchen Sie den YouTube-Kanal von Bestway YouTube

WICHTIGE SICHERHEITSANWEISUNGEN

BITTE LESEN SIE DIE FOLGENDEN SICHERHEITSHINWEISE UND ANLEITUNGEN VOR DER VERWENDUNG DES GERÄTS SORGFÄLTIG DURCH UND BEWAHREN SIE SIE ZUM NACHSCHLAGEN AUF.

- Dies ist kein SPIELZEUG. Halten Sie Kinder von dem Roboter und dessen Zubehör fern.
- Gestatten Sie Kindern nicht, dieses Produkt zu bedienen.
- Dieser Roboter ist nicht zur Verwendung durch Personen mit verminderten physischen, sensorischen oder geistigen Fähigkeiten oder ohne Erfahrung mit dem oder Kenntnisse über das Gerät bestimmt, sofern sie nicht beaufsichtigt werden und eine entsprechende Einweisung zum sicheren Umgang mit dem Gerät von einer für ihre Sicherheit verantwortlichen Person erhalten haben.
- Vor der Inbetriebnahme ist der Roboter vollständig in das Wasser einzutauchen. Der Mindestwasserstand für den Betrieb des Geräts liegt oberhalb des Drehaufsatzes des Roboters. Wird der Roboter betrieben, während er nicht vollständig unter Wasser getaucht ist, kann er Schaden nehmen und die Garantie erlischt.
- Die Maximaltiefe für den Betrieb beträgt 3 Meter.
- Die Betriebstemperatur des Wasser beträgt: 5 °C - 35 °C.
- Verwenden Sie zum Aufladen des Akkus nur das mitgelieferte abnehmbare Ladegerät (externer Ladeadapter).
- Abnehmbares Ladegerät (externer Ladeadapter).
- **ACHTUNG -** Verwenden Sie zum Aufladen des Akkus nur das abnehmbare Ladegerät (externer Ladeadapter: DSS18-0842000-B / DSS18-0842000-C) und die Ladestation, die im Lieferumfang dieses Roboters enthalten sind.
- **ACHTUNG -** Dieses Gerät kann von Kindern ab 8 Jahren und darüber sowie von Personen mit verringerten physischen, sensorischen oder mentalen Fähigkeiten oder Mangel an Erfahrung und Wissen benutzt werden, wenn sie beaufsichtigt oder bezüglich des sicheren Gebrauchs des Gerätes unterwiesen wurden und die daraus resultierenden Gefahren verstehen. Kinder dürfen nicht mit dem Gerät spielen. Reinigung und Benutzer-Wartung dürfen nicht von Kindern ohne Beaufsichtigung durchgeführt werden. (Märkte innerhalb der EU)
- **ACHTUNG -** Dieses Gerät ist nicht zur Verwendung durch Personen (einschließlich Kinder) mit verminderten physischen, sensorischen oder geistigen Fähigkeiten oder ohne Erfahrung mit dem oder Kenntnisse über das Gerät bestimmt, sofern sie nicht beaufsichtigt werden oder eine entsprechende Einweisung zum sicheren Umgang mit dem Gerät von einer für ihre Sicherheit verantwortlichen Person erhalten haben. Kinder sollten beaufsichtigt werden, um ein Spielen mit dem Gerät zu verhindern. (Märkte außerhalb der EU)
- Schließen Sie den externen Ladeadapter über eine Fehlerstromschutzeinrichtung (RCD) bzw. einen FI-Schutzschalter (GFCI) an die Stromquelle an. Für weitere Informationen wenden Sie sich an einen fachkundigen Elektriker.
- Der Roboter ist in schadhaftem Zustand nicht zu verwenden.
- Defekte Teile sind so bald wie möglich zu ersetzen. Verwenden Sie nur vom Vertreiber oder Hersteller zugelassene Ersatzteile.
- Schalten Sie den Roboter aus, trennen Sie den externen Ladeadapter zuerst von der Stromquelle und dann von der Ladestation, bevor Sie den Roboter von der Ladestation abnehmen.
- Trennen Sie die Pumpe von der Stromversorgung, bevor Sie Wartungsarbeiten wie die Reinigung des Filters durchführen.
- Bei dem enthaltenen Akku handelt es sich um einen Lithium-Ionen-Akku. Versuchen Sie nicht, diesen auszutauschen.
- Der Roboter ist nur mithilfe des mit dem Produkt mitgelieferten Ladeadapters und der Ladestation aufzuladen.
- Berühren Sie den Roboter, den Ladeadapter und die Ladestation während des Ladevorgangs NICHT mit nassen Gliedmaßen und ohne Schuhe.
- Nehmen Sie den Roboter nicht in Betrieb, während sich Personen/Haustiere im Wasser befinden.
- Verwenden Sie den Roboter NICHT ohne intakten Filter, da anderenfalls die Herstellergarantie erlischt.
- Einsauggefahr: This robot generates suction. Do not allow hair, body, and any loose parts of your clothing to make contact with the suction hole of the robot during its operation.
- Führen Sie keine Körperteile, Kleidung und andere Gegenstände in die Öffnungen und beweglichen Teile des Roboters ein.
- Der Roboter ist NICHT zu verwenden, um giftige Substanzen bzw. brennbare und entzündliche Flüssigkeiten wie Benzin aufzunehmen; auch ist er in Gegenwart explosiver oder entzündlicher Dämpfe nicht einzusetzen.
- Der Roboter ist keinesfalls zu zerlegen, um den Impeller, den Motor oder den Akku selbst zu ersetzen.
- Führen Sie keine Finger oder Gegenstände ein, um den Impeller zu berühren.
- Der Roboter darf nicht von Kindern verwendet werden.
- Vor der Entsorgung ist der Akku aus dem Roboter zu entfernen.
- Der im Roboter enthaltene Akku darf nur von Fachleuten entnommen werden.
- Der Roboter ist für das Entfernen des Akkus von der Stromversorgung zu trennen.
- Weitere Informationen zur Entsorgung des Akkus entnehmen Sie dem Abschnitt „Entsorgung des Akkus“ in dieser Bedienungsanleitung.
- Der Akku ist in Einklang mit den örtlichen Bestimmungen auf sichere Weise zu entsorgen.
- Beim Akku des Roboters handelt es sich um einen wartungsfreien,

wiederaufladbaren Lithium-Ionen-Akku, der vorschriftsgemäß zu entsorgen ist. Recycling ist vorgeschrieben; wenden Sie sich für weitere Informationen an Ihre Behörden vor Ort.

- Externer Ladeadapter und Ladestation:
  - Verwenden Sie den externen Ladeadapter und die Ladestation zu keinen anderen Zwecken als zum Aufladen des Akkus des im Lieferumfang enthaltenen Roboters.
  - Der externe Ladeadapter und die Ladestation sind nicht für die Verwendung im Außenbereich geeignet und dürfen Regen, Feuchtigkeit, Flüssigkeiten oder Hitze nicht ausgesetzt werden.
  - Der Transformator (oder externe Ladeadapter) muss sich außerhalb von Zone 1 befinden.
  - Halten Sie den externen Ladeadapter und die Ladestation außer Reichweite von Kindern.
  - Verwenden Sie den externen Ladeadapter und die Ladestation nicht in schadhaftem Zustand.
  - Handhaben Sie den externen Ladeadapter und die Ladestation nicht mit nassen Händen.
  - Trennen Sie den externen Ladeadapter bei Nichtverwendung von der Stromversorgung.
  - Versuchen Sie nicht, den externen Ladeadapter zu öffnen.
  - Zur Gefahrenvermeidung sind beschädigte Stromkabel vom Hersteller, seinen Servicestellen oder ähnlich fachkundigen Personen zu ersetzen.
  - Achten Sie darauf, dass der Roboter komplett trocken ist, bevor Sie ihn aufladen.

BATTERIEENTSORGUNG:

Recycling ist erforderlich; bitte wenden Sie sich für weitere Informationen an Ihre örtliche Behörde.

- Der Akku muss vor der Entsorgung des Poolsaugers aus dem Sauger genommen werden.
- Der Pool-Sauger muss vom Transformator getrennt werden, wenn der Akku herausgenommen wird.
- Der Akku muss sicher entsorgt werden.

VORSICHT!

- Der Roboter ist nur zur Verwendung unter Wasser geeignet; es handelt sich nicht um einen Allzwecksauger. Versuchen Sie NICHT, mit ihm etwas anderes als Ihren Pool zu reinigen.
- Verwenden Sie nur das mit dem Produkt mitgelieferte Originalzubehör.
- Der Roboter ist NICHT direkt im Anschluss an eine Schockbehandlung des Pools zu verwenden. Es empfiehlt sich eine Wartezeit von 24-48 Stunden, während der das Poolwasser zirkuliert.
- Stellen Sie bei der Verwendung des Roboters in einem Salzwasserpool zunächst sicher, dass sich alles Salz aufgelöst hat, bevor Sie das Gerät ins Wasser tauchen.
- Von der gleichzeitigen Nutzung des Roboters mit einem weiteren (automatischen) Reinigungsgerät wird abgeraten.
- Um den Roboter und den Filter nicht zu beschädigen, nehmen Sie mit diesem Produkt keine harten, scharfen Gegenstände auf.
- Um eine Beschädigung des externen Ladeadapters und der Ladestation zu vermeiden, heben Sie den Roboter nicht am Ladekabel hoch und ziehen Sie nicht am Kabel, um das Produkt von der Stromversorgung und der Ladestation zu trennen.
- Laden Sie den Roboter in einem sauberen, trockenen Innenraum mit guter Belüftung und ohne Sonneneinstrahlung auf.
- Laden Sie den Roboter NICHT länger als 10 Stunden lang auf.
- Bei längerer Nichtverwendung des Roboters nehmen Sie ihn von der Ladestation und reinigen ihn samt Zubehör mit einem feuchten Tuch. Der Ladestand des Akkus sollte vor der Lagerung 30 bis 50 Prozent betragen. Lagern Sie das Gerät an einem gut belüfteten Ort, der sich entfernt von Sonneneinstrahlung, Hitzequellen, Zündfunken, Poolchemikalien und Kindern befindet. Laden Sie den Roboter alle drei Monate neu auf.
- Alle Maßnahmen in Zusammenhang mit dem Zerlegen des Drehaufsatzes (z. B. Entsorgung des Akkus) sind von einem fachkundigen Techniker durchzuführen.

Oben aufgeführte Warnhinweise und Vorsichtsmaßnahmen umfassen nicht alle denkbaren Gefahrenquellen und Verletzungsgefahren. Besitzer von Pools oder Whirlpools sollten bei der Verwendung des Produkts besondere Vorsicht und den gesunden Menschenverstand walten lassen.

BEWAHREN SIE DIESE ANWEISUNGEN AUF

Teileliste

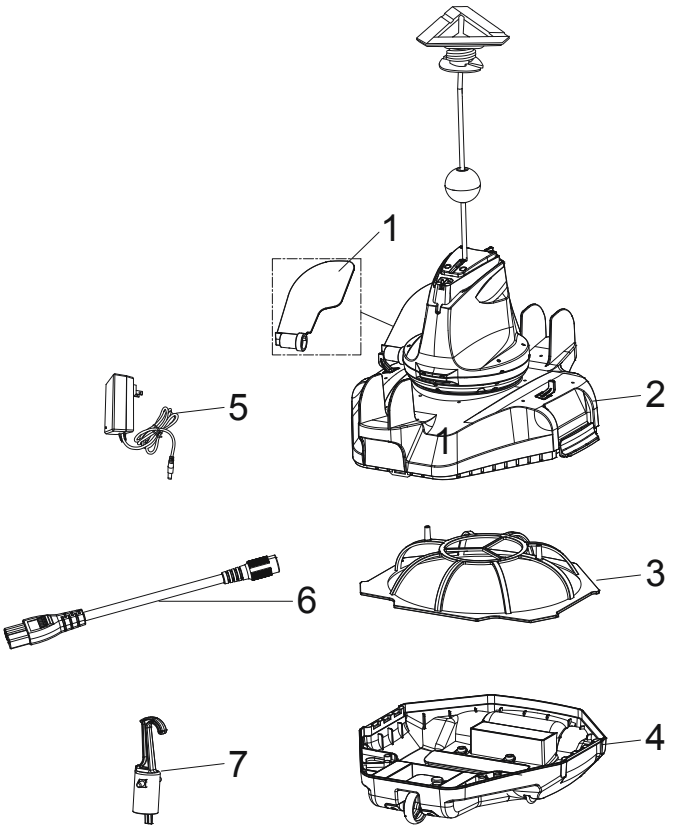

Teile-Nr.	Teile-	Menge
1	P05622	1
2	P05623	1
3	P05625	1
4	P05624	1
5	P05620	1
6	P03880	1
7	P03879	1

Der Roboter besitzt eine Wasserantriebsdüse auf der unteren Seite des Drehaufsatzes. Zunächst wird das Wasser auf der Unterseite des Roboters durch den Saugmund eingesaugt, dann wird es durch den Filter geleitet und schließlich über die Antriebsdüse ausgestoßen. Der Wasserstrahl aus der Düse sorgt für die Vorwärtsbewegung des Roboters. Wenn der Roboter gegen ein Hindernis wie die Wand des Pools stößt, bewegt sich seine Seitenklappe und der Drehaufsatz dreht sich um 180°, wodurch sich der Roboter in die entgegengesetzte Richtung bewegt. Der Roboter bewegt sich im Allgemeinen geradeaus in die eine Richtung und in einem Bogen in die andere Richtung. Der Roboter reinigt den Poolboden in der Bewegung und fängt dabei den Schmutz in dem dafür vorgesehenen Behälter auf.

Montage und Betrieb

ACHTUNG: Für den Ladevorgang

- Verwenden Sie ausschließlich den externen Adapter und das beiliegende Ladekabel.
- Vergewissern Sie sich bei der Ladevorbereitung, dass der Roboteranschluss und der Ladeanschluss sauber sind.
- Schalten Sie den Roboter vor dem Aufladen aus, indem Sie den Schalter in die Stellung „OFF“ (AUS) schieben.
- Laden Sie den Roboter vor der erstmaligen Verwendung vollständig auf (circa 5 bis 6 Stunden).
- Netzleuchte: Kein Licht - Ausgeschaltet/kein Strom
  Licht - Eingeschaltet
  Blinkendes Licht – die Batterieleistung ist nur noch für 10 Minuten ausreichend.

Hinweis: Sobald der Roboter den Ladevorgang beginnt, leuchtet die Meldeleuchte am externen Adapter rot. Wenn der Roboter nahezu vollständig aufgeladen ist, leuchtet die Meldeleuchte Grün.

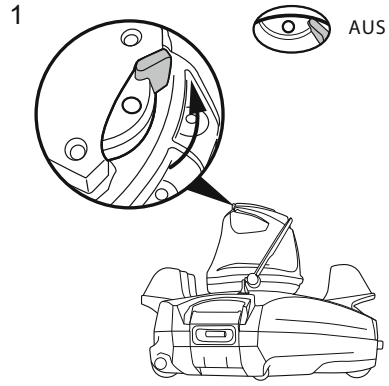

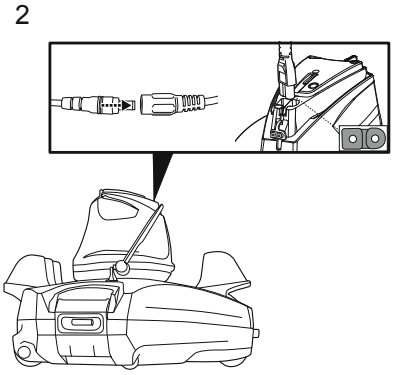

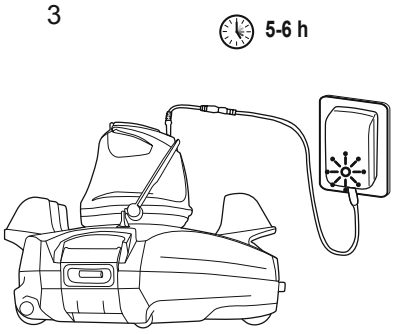

ROTES Licht - Laden
GRÜNES LICHT - Aufgeladen

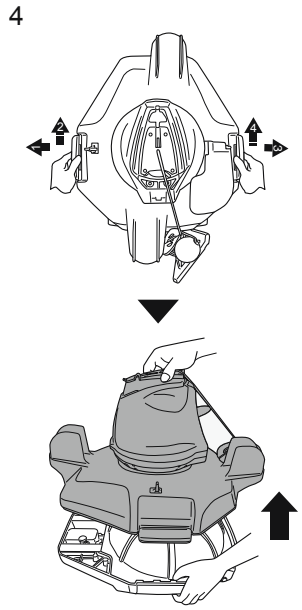

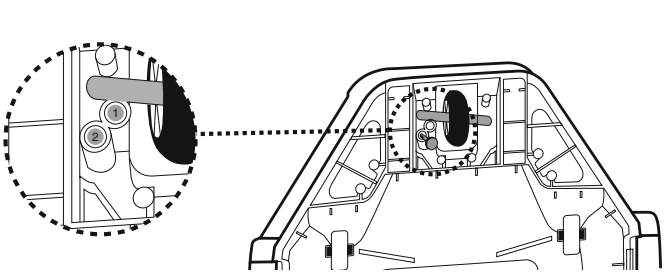

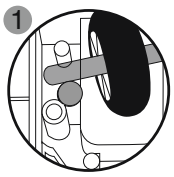

Geeignet für Pools, deren kürzere Seite mindestens 2 Meter lang ist.

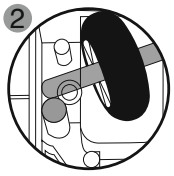

Geeignet für Pools, deren kürzere Seite maximal 2 Meter lang ist. (Werkseinstellung)

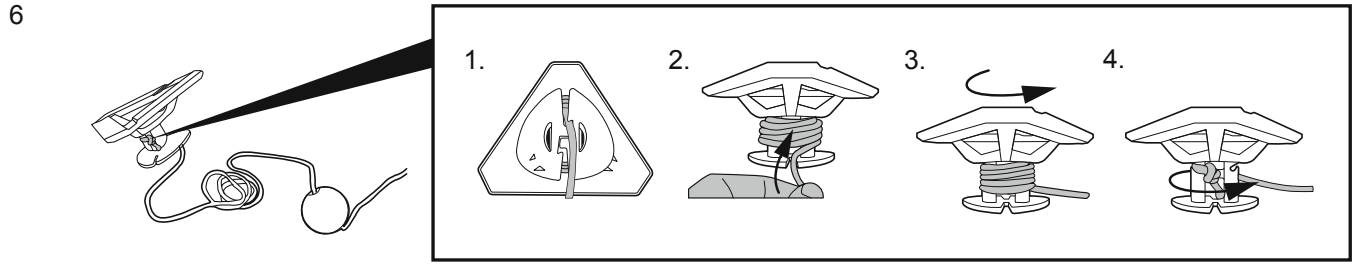

Hinweis: Nehmen Sie die Schwimmerabdeckung ab und lassen Sie das Schwimmerseil bis zur Tiefe des Poolwassers ab, plus circa 0,5 m (19.7in.).

7

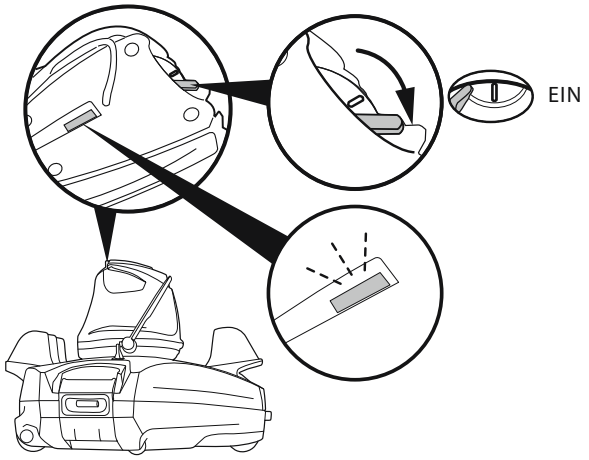

8

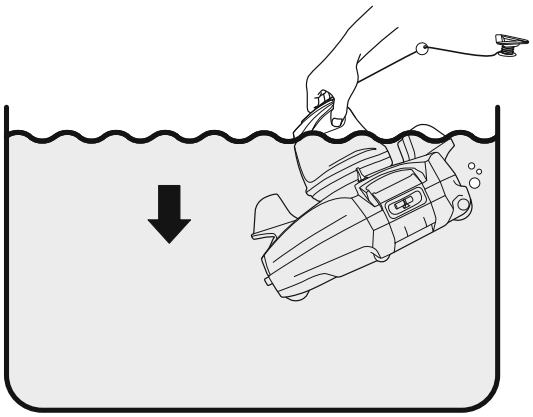

9

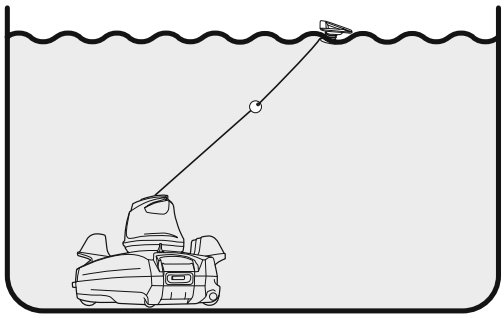

10

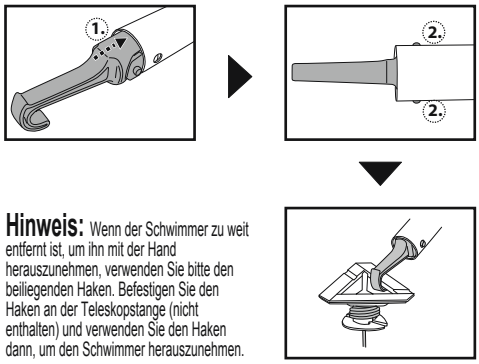

Hinweis: Wenn der Schwimmer zu weit entfernt ist, um ihn mit der Hand herauszunehmen, verwenden Sie bitte den beiliegenden Haken. Befestigen Sie den Haken an der Teleskopstange (nicht enthalten) und verwenden Sie den Haken dann, um den Schwimmer herauszunehmen.

11

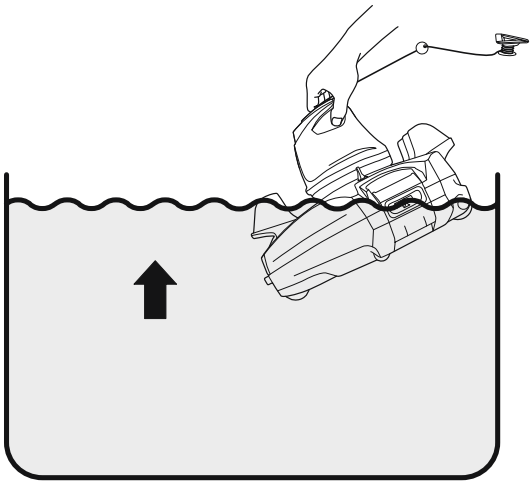

12

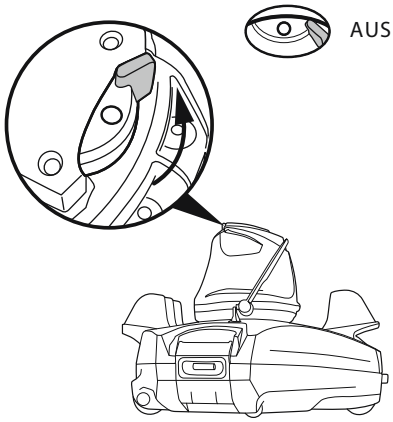

13

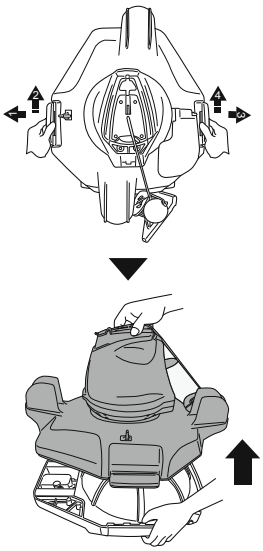

14

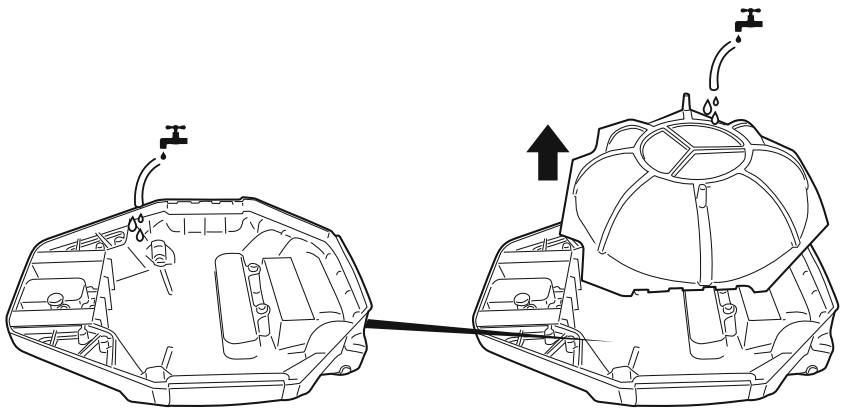

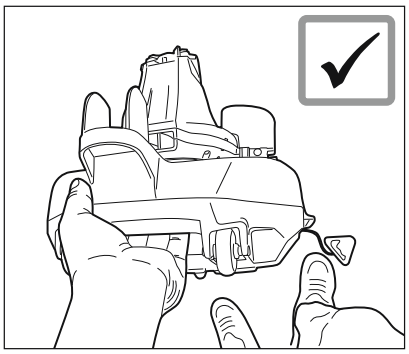

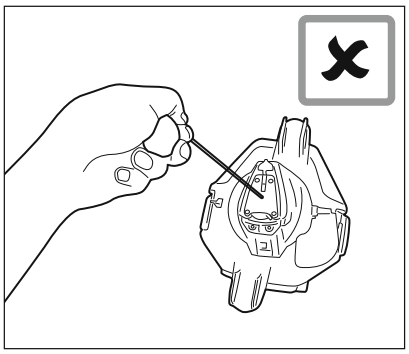

Ersetzen der Klappe

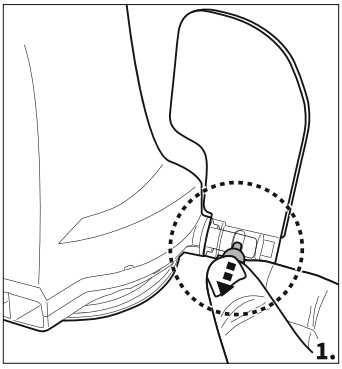

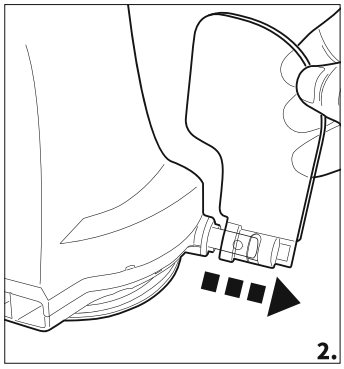

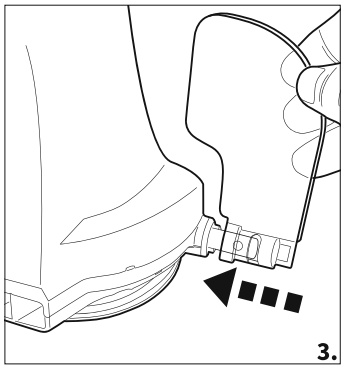

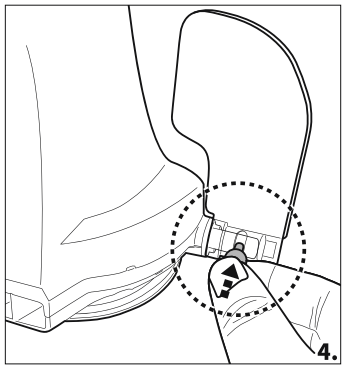

Pflege und Lagerung

1. Der Akku entlädt sich während der Lagerung von selbst. Stellen Sie sicher, dass Sie den Roboter vor der Einlagerung vollständig aufladen.
2. Sie müssen den Akku mindestens einmal alle drei Monate aufladen, wenn er nicht in Gebrauch ist.

- Trennen Sie den externen Adapter vom Anschluss und ziehen Sie das externe Ladekabel vom externen Adapter und dem Roboter ab.
- Lösen Sie das Zubehör vom Roboter. Reinigen Sie den Roboter und das Zubehör ggf. mit Wasser. Verwenden Sie KEIN Reinigungsmittel.
- Lassen Sie das gesamte Wasser vor der Einlagerung aus dem Roboter ab.
- Reinigen Sie den Roboter mit einem angefeuchteten Tuch und lassen Sie ihn trocknen.
- In einem gut belüfteten Bereich lagern, fern von Sonneneinstrahlung, Hitzequellen, Zündquellen und Poolchemikalien sowie stets außerhalb der Reichweite von Kindern. Umgebungstemperatur für die Lagerung: 10°C – 25°C (50°F – 77°F). **HINWEIS:** Höhere Temperaturen während der Lagerung können zu einer Verschlechterung der Akkulebensdauer beitragen.

So entfernen und entsorgen Sie den Akkusatz

Empfohlene Werkzeuge (nicht enthalten) Schraubendreher.

1. Lösen Sie die obere Abdeckung (vormontiert am Schwenkkopf). Drehen Sie die Abdeckung um und lösen Sie den Schwenkkopf, indem Sie die untere Verschlussplatte gegen den Uhrzeigersinn drehen. Lösen Sie den Schwenkgleitring.

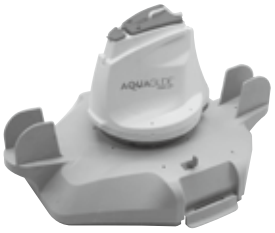

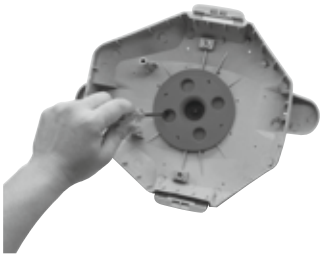

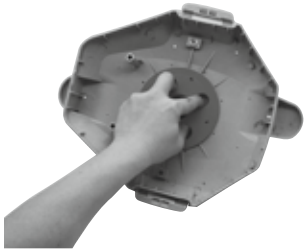

2. Lösen Sie vier (4) Schrauben am Boden des Kopfes mit einem Schraubendreher, um zuerst die Bodenplatte abzunehmen. Lösen Sie alle Schrauben, wie abgebildet, mit einem Schraubendreher. Nehmen Sie das Schwungrad heraus, hebeln Sie den Sockel frei und nehmen Sie ihn heraus, um das Innere des Kopfes freizulegen.

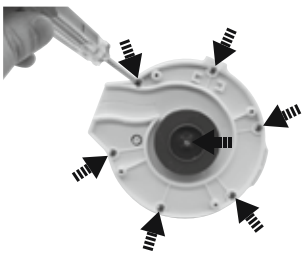

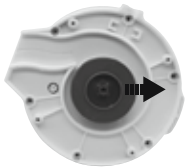

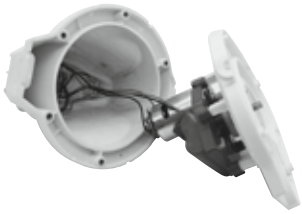

3. Nehmen Sie den Akkusatz heraus, um die Leiterplatte freizulegen. Um das Akkuanschlusskabel zu lösen, drücken Sie die Klammer am Steckverbinder und ziehen es heraus. **HINWEIS:** Wickeln Sie sofort Isolierband um den Steckverbinder, damit ein Kurzschluss infolge des Kontakts der beiden Drähte verhindert wird.

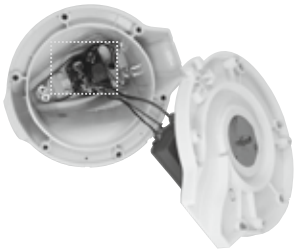

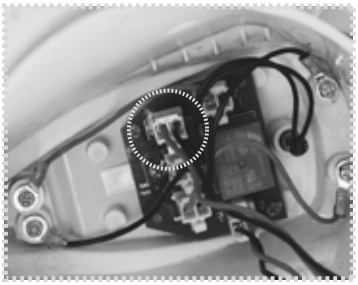

ENTSORGUNG

Elektroaltgeräte dürfen nicht über den Hausmüll entsorgt werden. Bitte geben Sie das Produkt zum Recyceln an eine entsprechende Einrichtung. Erkundigen Sie sich dafür bei Ihrer örtlichen Behörde oder Ihrem Händler.

FEHLERDIAGNOSE

Problem	Mögliche Ursache	Lösung
Roboter nimmt keinen Schmutz auf	Niedriger Ladestand des Akkus	Roboter erneut aufladen.
	Schwungrad blockiert.	Trennen Sie den Roboter von der Stromversorgung und untersuchen Sie die Öffnung unter dem Drehaufsatz, um festzustellen, ob der Impeller durch grobe Schmutzpartikel blockiert ist. Für weitere Informationen besuchen Sie unsere Hilfeseiten im Internet unter www.bestwaycorp.com. **ACHTUNG!** Achten Sie darauf, dass der Roboter ausgeschaltet ist, bevor Sie Wartungsarbeiten durchführen.
	Der Saugmund ist verstopft	Entfernen Sie die Objekte aus dem Saugmund.
	Der Impeller ist defekt	Für weitere Informationen besuchen Sie unsere Hilfeseiten im Internet unter www.bestwaycorp.com.
	Der Schmutzauffangbehälter ist voll	Reinigen Sie den Schmutzauffangbehälter und die Filterabdeckung.
Der Roboter stoppt mitten im Pool in der Bewegung, doch der Drehaufsatz dreht sich noch	Der Roboter wurde durch ein Hindernis oder größere Falten in der Poolfolie gestoppt	Überprüfen Sie, ob dem Reinigungsgerät etwas im Weg ist. Entfernen Sie das Hindernis.
	Der Roboter wird durch den Sog des Hauptabflusses am Poolboden gestoppt	Schalten Sie die Filteranlage wie in der Bedienungsanleitung beschrieben aus.
Der Drehaufsatz dreht sich mehrmals	Es ist Luft im Roboter eingeschlossen	Wenn der Roboter auf den Poolboden sinkt, kann sich der Drehtaufsatz einige Minuten lang drehen. Das Drehen stoppt, sobald die im Roboter eingeschlossene Luft nach und nach entwichen ist. Dann nimmt der Roboter seine normale Bewegung auf.
Der Roboter reinigt den Pool nicht vollständig	Der Schmutzauffangbehälter ist voll	Reinigen Sie den Schmutzauffangbehälter
	Die Betriebszeit ist kürzer als erwartet	Reinigen Sie den Filterbehälter und laden Sie den Roboter 6 Stunden lang auf
	Die Bewegungsrichtung wird durch den Wasserkreislauf der Filteranlage abgelenkt	Schalten Sie die Filteranlage (wie in der Bedienungsanleitung beschrieben) mindestens 15 Minuten vor Inbetriebnahme des Roboters aus.
	Ein Rad ist blockiert	Überprüfen Sie das Rad und befreien Sie es von Verschmutzungen.
	Die Position des Arretierstifts ist nicht korrekt gewählt.	Passen Sie die Position des Arretierstifts entsprechend den Anweisungen an.
	Der Poolboden ist durch Algenbildung rutschig geworden, sodass sich der Roboter im Kreis dreht	Reinigen Sie den Poolboden und die Räder des Roboters, um die Algen zu entfernen
Der Roboter bewegt sich entlang der Poolwand	Die Position des Arretierstifts ist nicht korrekt gewählt / Die Startrichtung des Roboters war nicht korrekt	Passen Sie die Einstellung des Arretierstifts entsprechend den Anweisungen an. Stellen Sie sicher, dass die Vorder-/Rückseite des Roboters zu Beginn in Richtung Poolwand weist.
Der Roboter bewegt sich langsam oder gar nicht	Der Schmutzauffangbehälter ist voll oder die Filterabdeckung ist verstopft	Reinigen Sie den Schmutzauffangbehälter. Spülen Sie das Sieb mit Wasser, um kleine Partikel zu entfernen. Verwenden Sie gegebenenfalls eine weiche Bürste, um das Sieb vorsichtig zu reinigen. **Bitte beachten:** Setzen Sie die Filterabdeckung vor dem nächsten Betrieb wieder ein
	Der Saugmund ist verstopft	Entfernen Sie die Objekte aus dem Saugmund
	Der Impeller ist blockiert	Trennen Sie den Roboter von der Stromversorgung und untersuchen Sie die Öffnung unter dem Drehaufsatz, um festzustellen, ob der Impeller durch grobe Schmutzpartikel blockiert ist. Für weitere Informationen besuchen Sie unsere Hilfeseiten im Internet unter www.bestwaycorp.com. **ACHTUNG!** Achten Sie darauf, dass der Roboter ausgeschaltet ist, bevor Sie Wartungsarbeiten durchführen.

Der Drehaufsatz dreht sich nicht oder dreht sich deutlich langsamer	Die Seitenklappe stellt sich nicht auf	Entfernen Sie gegebenenfalls Verschmutzungen, die die Bewegung der Klappe verhindern.
	Die untere Seite des Drehaufsatzes ist blockiert	Nehmen Sie Drehaufsatz und Gleitring entsprechend den Anweisungen im Abschnitt „Entfernen des Akkus“ in der Bedienungsanleitung ab und: - Entfernen Sie den eingeschlossenen Schmutz - Stellen Sie sicher, dass Gleitring und Bodenplatte korrekt eingesetzt sind (siehe Abbildungen unten) - Überprüfen Sie den Gleitring auf Schäden und Abnutzung. Ersetzen Sie ihn gegebenenfalls durch einen neuen
	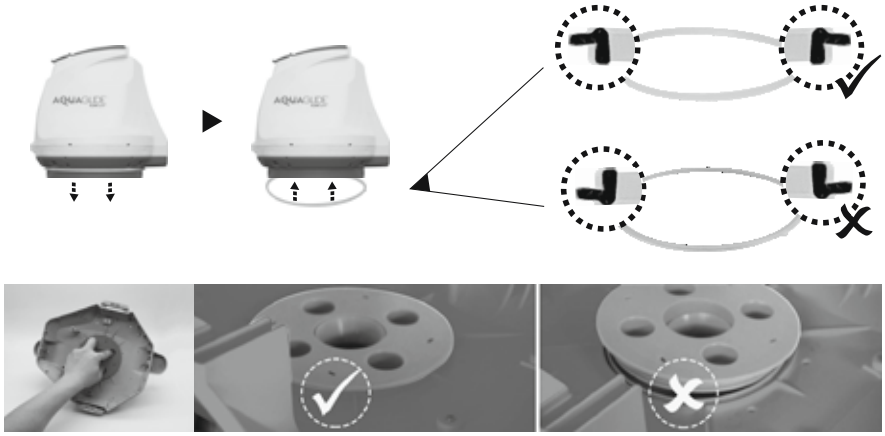	
Aus dem Roboter tritt Schmutz aus	Die Klappe des Saugmunds (am Boden des Reinigungsgeräts) ist beschädigt	Die Klappe des Saugmunds sorgt dafür, dass kein Schmutz aus dem Schmutzauffangbehälter austreten kann. Für weitere Informationen besuchen Sie unsere Hilfeseiten im Internet unter www.bestwaycorp.com.
	Schmutz hat den Saugmund verstopft und verhindert das Schließen der Klappe	Entfernen Sie den Schmutz aus dem Saugmund.
Schmutz tritt aus der Filterabdeckung aus	Das Netz der Filterabdeckung ist beschädigt	Ersetzen Sie sie durch eine neue Filterabdeckung. Für weitere Informationen besuchen Sie unsere Hilfeseiten im Internet unter www.bestwaycorp.com.
Der runde Schwimmer sinkt	Der Schwimmer ist defekt und es tritt Wasser ein	Ersetzen Sie ihn durch einen neuen Schwimmer. Für weitere Informationen besuchen Sie unsere Hilfeseiten im Internet unter www.bestwaycorp.com.
Die Betriebszeit des Roboters ist kürzer als angegeben	Der Akku ist nicht vollständig aufgeladen	Laden Sie den Roboter mindestens 6 Stunden lang auf
Der Roboter lässt sich nicht (wieder) aufladen	Der Akku ist defekt	Für weitere Informationen besuchen Sie unsere Hilfeseiten im Internet unter www.bestwaycorp.com. **ACHTUNG!** Ersetzen Sie den Akku NICHT selbst. Es besteht Verletzungsgefahr und der Garantieanspruch entfällt.
	Die Ladestation ist nicht vollständig an externen Ladeadapter und Roboter angeschlossen	Schließen Sie die Ladestation korrekt und vollständig an den externen Ladeadapter und den Roboter an. Halten Sie sich dabei an die Bedienungsanleitung.
	Der externe Ladeadapter ist defekt	Für weitere Informationen besuchen Sie unsere Hilfeseiten im Internet unter www.bestwaycorp.com. **ACHTUNG!** Die Verwendung eines falschen externen Ladeadapters beschädigt den Roboter bzw. den Akku und die Herstellergarantie erlischt.